

Leader.IT S.r.l.

Leader Information Technology

*Incontro in azienda
con gli studenti del
Liceo "Galilei" - Trento*

La nostra sede
presso il “Polo tecnologico di Trento BIC”
(Business Innovation Center)

Leader-ship (our mission)

Lo spirito di Leader.IT è generare e coordinare una organizzazione, una rete di esperti specializzati in grado di lavorare in Gruppo col fine di garantire la soddisfazione del Committente con una qualità di servizio più elevata.

Il concetto di Leader-ship si concretizza nei seguenti aspetti:

- Le Sinergie: l'esperienza e capacità d'ogni partner si sommano in un ambiente flessibile e di scambio ottenendo un risultato maggiore all'addizione dei fattori.
- La Molteplicità risolutiva: la eterogeneità del gruppo, sommata alle sinergie prima descritte permettono di ottenere molteplici strade nella soluzione dei problemi.
- La Flessibilità lavorativa: ogni partner prende responsabilità nel complesso, avendo, in questo modo, un certo grado di flessibilità nell'impostare il lavoro in base alle proprie attitudini.
- L'Integrazione totale: Il Cliente è parte integrante del nostro Staff, aumentando la nostra e la sua professionalità come prodotto dell'interscambio lavorativo in concomitanza con la possibilità di controllare costantemente la qualità dei propri fornitori, sia dei beni che dei servizi.

“SOFTWARE FOUNDRY”
PROGETTAZIONE E SVILUPPO
SOLUZIONI SOFTWARE
Open Source

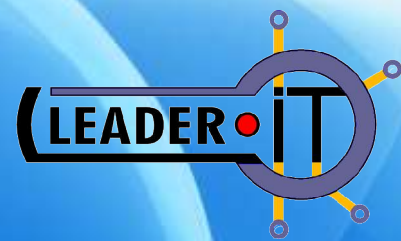

www.debian.org

www.samba.org

www.suse.it

www.linux.org

www.perl.org

www.qmail.org

www.postgresql.org

www.openssh.org

www.masonhq.com

www.php.net

www.squid-cache.org

www.w3c.org

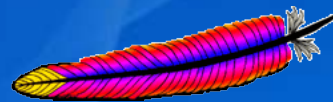

www.apache.org

Ing. Guido Brugnara

SICUREZZA INFORMATICA

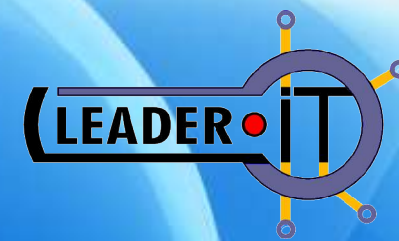

Consulenza, progettazione, installazione
sistemi per la sicurezza delle Reti

- * Piani Progr. Sicurezza
- * Dispositivi Firewall
- * Monitoraggio reti
- * Firma digitale

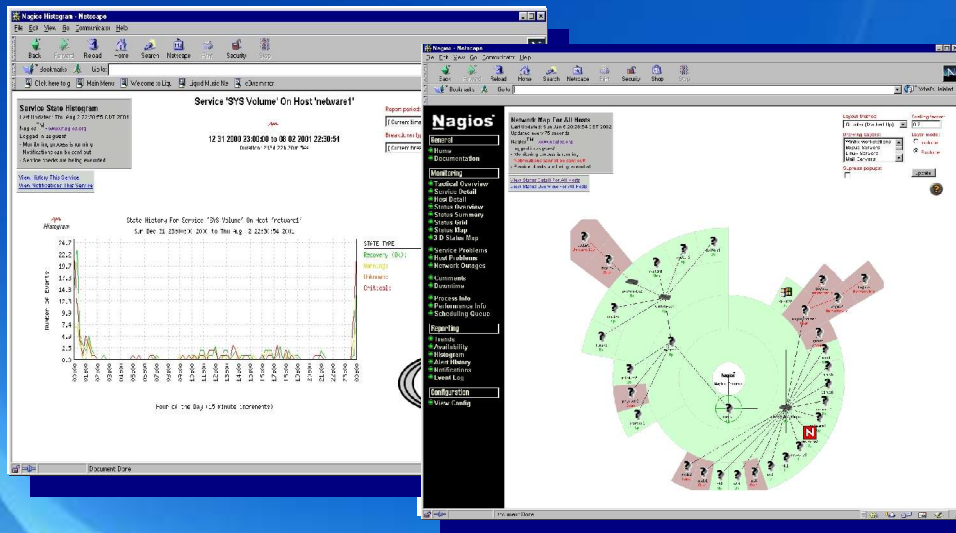

Ing. Guido Brugnara

Queste caratteristiche, sommate ad una politica commerciale razionale portano alla ...

Soddisfazione Reciproca

- il Committente ottiene soluzioni di qualità ad alto grado di specializzazione con più flessibilità e a costi competitivi.
- il Libero Professionista trova l'opportunità di ampliare i propri orizzonti attraverso la forza del raggruppamento.
- Leader.IT migliora il rapporto fatturato prodotto e costo della struttura con maggiore competitività.

Sinergie

- * **CONIT** – Consorzio Innovazione Tecnologica
azienda consorziata
- * **S.I.M.G.** - Società Italiana di Medicina Generale
convenzione per lo sviluppo della Medicina di Rete

Referenze

- * **P.A.T.** – sviluppo applicazioni WEB gestionali e consulenza
- * **CFP-UPT** – amministrazione rete geografica
amm. remota Aule Informatica
- * **Gruppo Giovannini, Daldoss, Alphacan, Discovery
Enterprise** – sicurezza rete - firewall

La gestione delle attività

Le attività attualmente svolte sono essenzialmente raggruppabili nei seguenti gruppi omonenei:

- * Ricerca applicata
- * Progetti a commessa
- * Attività con tariffazione oraria
- * Contabilizzazione delle attività
- * Analisi sulla redditività (*)

(*) Di difficile attuazione in mancanza di dettaglio

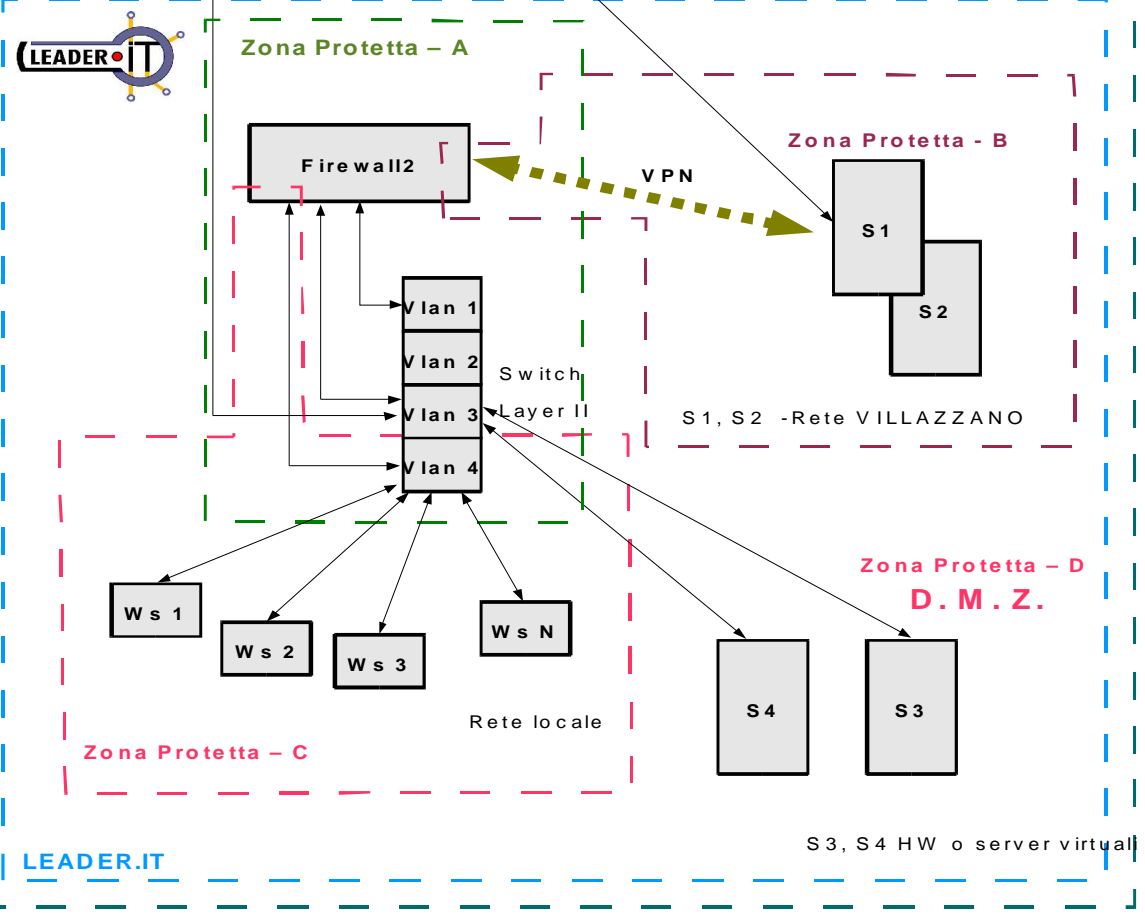
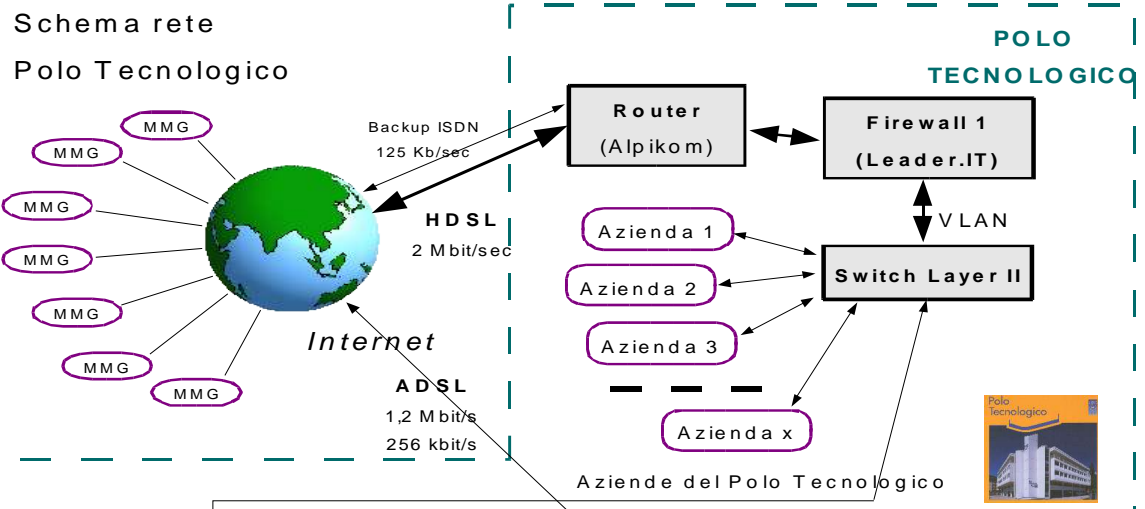

La Rete

- * Due livelli Firewall
- * V.P.N. (Virtual Private Network)
- * Linee ad alta velocità HDSL & ADSL

LINUX

- * Open Source
- * Scalabile
- * Interoperabile
- * Stabile

L'uso di LINUX nelle reti aziendali è oggi tecnicamente fattibile.

La difficoltà per una sua adozione è soprattutto legata all'impatto del cambiamento

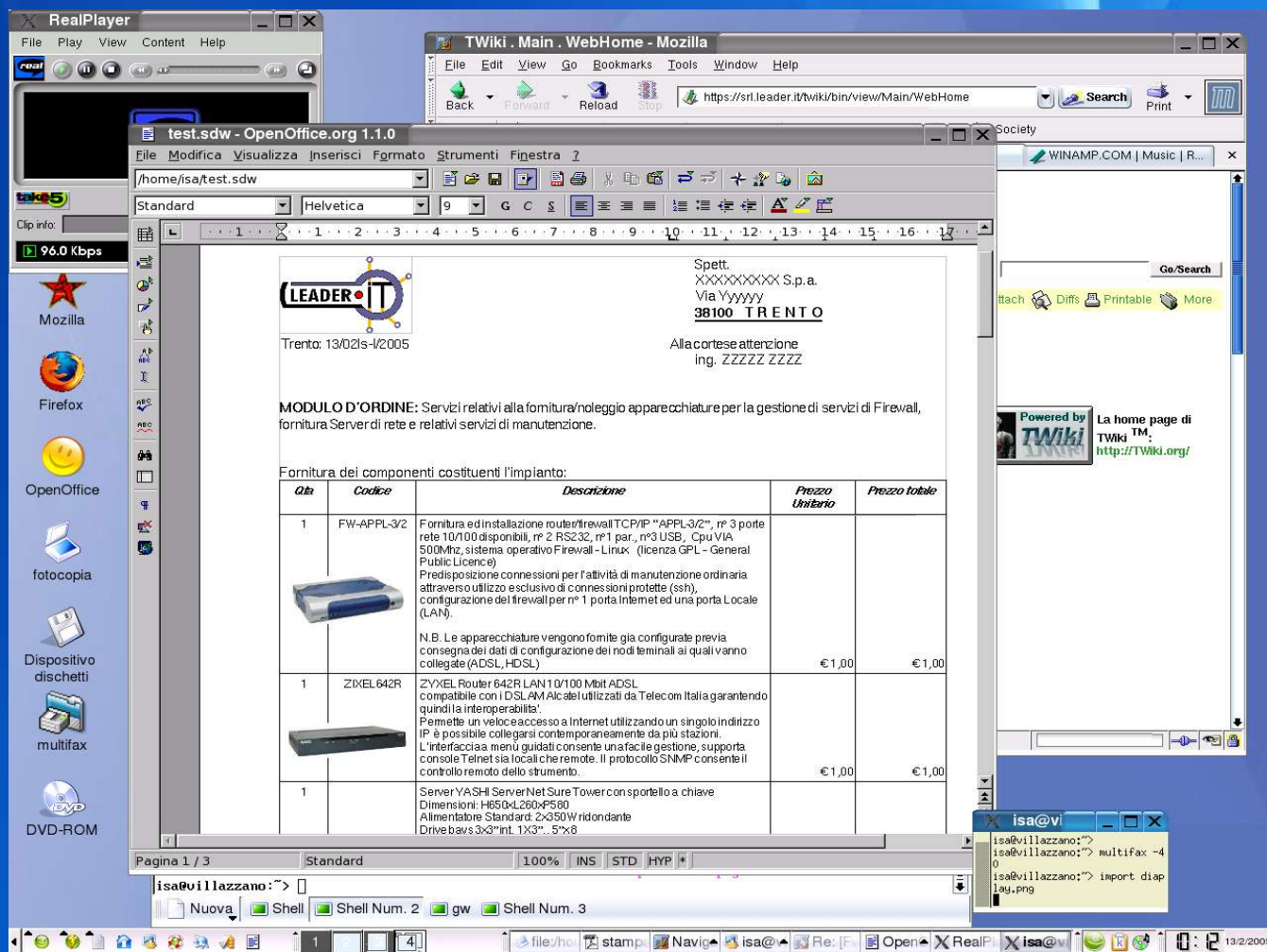

- RealPlayer**: A media player window.
- mozilla**: A web browser window displaying a document from `test.sdw - OpenOffice.org 1.1.0`. The document content includes:
 - Logo: LEADER IT
 - Text: Spett. XXXXXXXXXX S.p.a. Via Yyyyyy 38100 TRENTO
 - Date: Trento: 13/02ls-4/2005
 - Text: Alla cortese attenzione ing. ZZZZZZ ZZZZZ
 - Section: **MODULO D'ORDINE:** Servizi relativi alla fornitura/noleggio apparecchiature per la gestione di servizi di Firewall, fornitura Server di rete e relativi servizi di manutenzione.
 - Section: **Fornitura dei componenti costituenti l'impianto:**
 - Table with 5 columns: Qty, Codice, Descrizione, Prezzo Unitario, Prezzo totale.

Qty	Codice	Descrizione	Prezzo Unitario	Prezzo totale
1	FW-APPL-3/2	Fornitura ed installazione router/firewall TCP/IP "APPL-3/2", n° 3 porte rete 10/100 disponibili, n° 2 RS232, n°1 par., n°3 USB, Cpu VIA 500Mhz, sistema operativo Firewall-Linux (licenza GPL - General Public Licence) Predisposizione connessioni per l'attività di manutenzione ordinaria attraverso utilizzo esclusivo di connessioni protette (ssh), configurazione dei firewall per n° 1 porta Internet ed una porta Locale (LAN). N.B. Le apparecchiature vengono fornite già configurate previa consegna dei dati di configurazione dei nodi terminali ai quali vanno collegate (ADSL, HDSL)	€1,00	€1,00
1	ZYXEL 642R	ZYXEL Router 642R LAN10/100 Mbit ADSL compatibile con i DSL AM Alcatel utilizzati da Telecom Italia garantendo quindi la interoperabilità. Permette un veloce accesso a Internet utilizzando un singolo indirizzo IP e possibile collegarsi contemporaneamente da più stazioni. L'interfaccia menu guidati consente una facile gestione, supporto console Telnet sia locali che remote. Il protocollo SNMP consente il controllo remoto dello strumento.	€1,00	€1,00
1		Server YASHI Server Net Sure Tower con sportello a chiave Dimensioni: H65DxL260xP580 Alimentatore Standard: 2x350W ridondante Drive bays 3x3" int. 1X3". 5"x8		
- Terminal Window (isa@villazzano:~)**: Shows a shell prompt and some command output:

```
isa@villazzano:~$ multifax -4 0
isa@villazzano:~$ import diap lay.png
```
- System Icons**: Includes icons for Mozilla, Firefox, OpenOffice, fotocopia, Dispositivo dischetti, multifax, and DVD-ROM.
- Taskbar**: Shows the system tray with the date 13/2/2005 and various system icons.

Mozilla

- * Open Source
- * Interoperabile
- * Aderente agli Standard
- * Accesso alla Rete
- * Uso applicazioni Intranet

Calendario di gruppo

- * Disponibile in Rete
- * Open Source
- * Scalabile
- * Efficiente
- * Collaudato
- * Investire maggiormente sulla crescita culturale degli Utenti

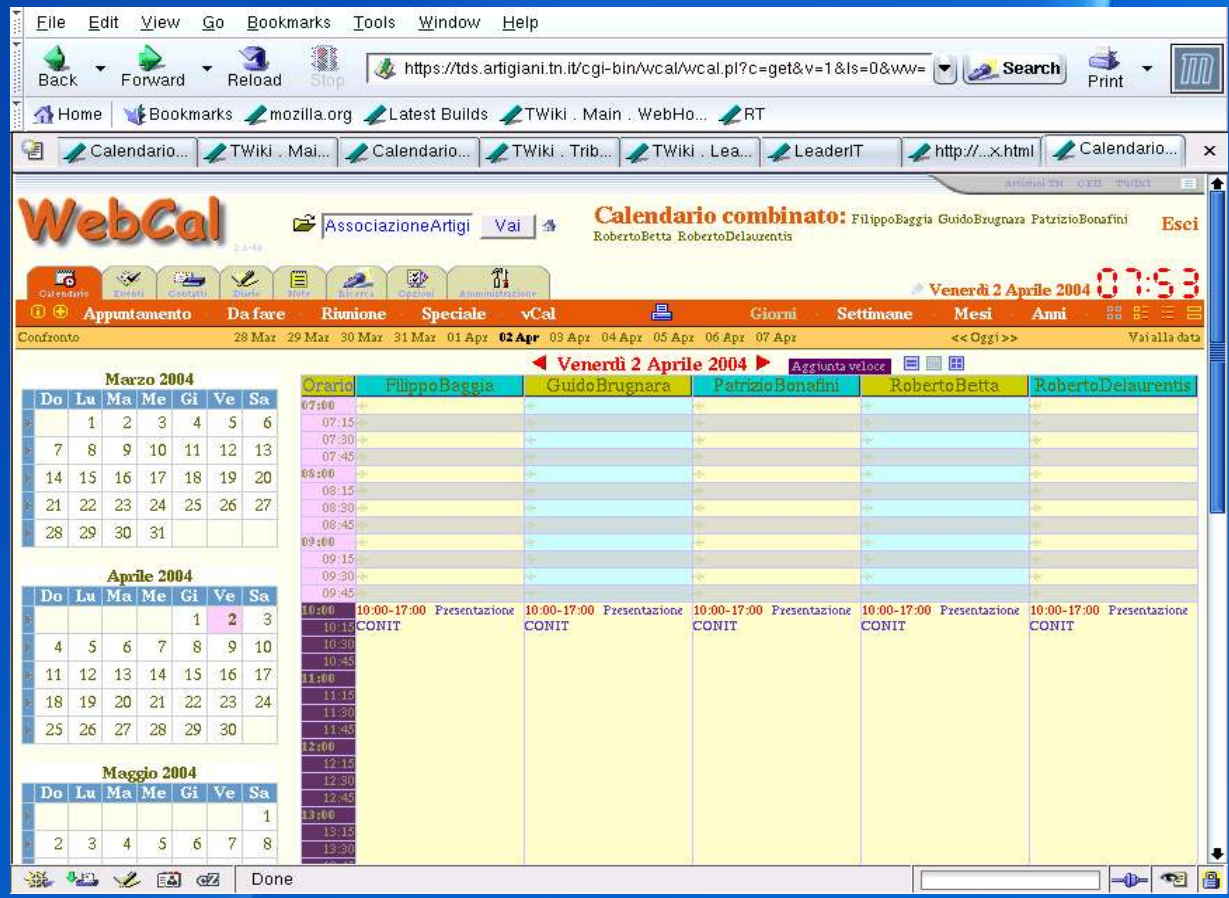

SQL_Ledger

- * Disponibile in Rete
- * Open Source
- * Importazione dati dal calendario

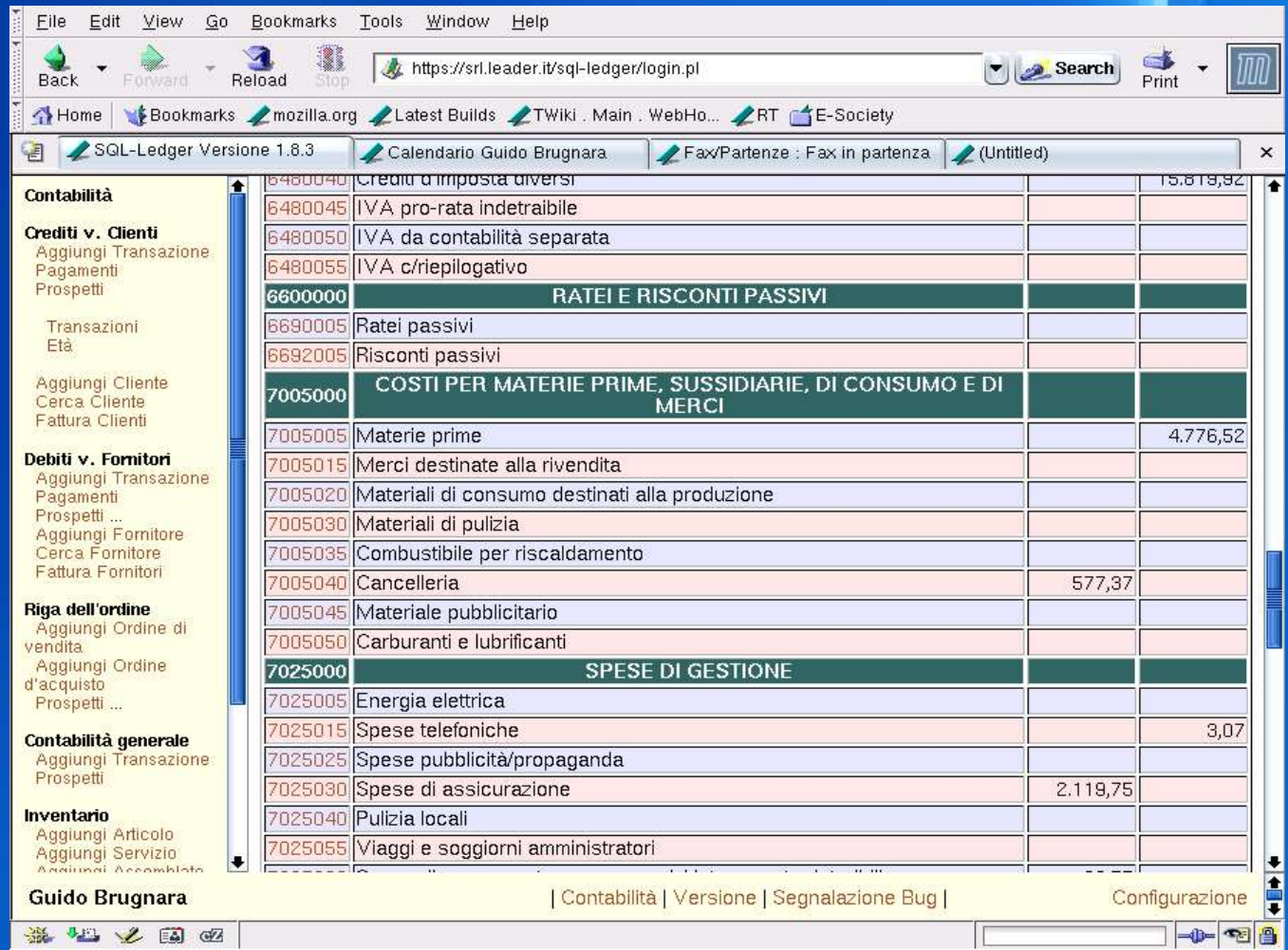

Codice	Descrizione	Debito	Credito	Saldo
6480040	Crediti d'imposta diversi			15.819,92
6480045	IVA pro-rata indetraibile			
6480050	IVA da contabilità separata			
6480055	IVA c/riepilogativo			
6600000	RATEI E RISCOINTI PASSIVI			
6690005	Ratei passivi			
6692005	Risconti passivi			
7005000	COSTI PER MATERIE PRIME, SUSSIDIARIE, DI CONSUMO E DI MERCI			
7005005	Materie prime			4.776,52
7005015	Merci destinate alla rivendita			
7005020	Materiali di consumo destinati alla produzione			
7005030	Materiali di pulizia			
7005035	Combustibile per riscaldamento			
7005040	Cancelleria		577,37	
7005045	Materiale pubblicitario			
7005050	Carburanti e lubrificanti			
7025000	SPESE DI GESTIONE			
7025005	Energia elettrica			
7025015	Spese telefoniche			3,07
7025025	Spese pubblicità/propaganda			
7025030	Spese di assicurazione		2.119,75	
7025040	Pulizia locali			
7025055	Viaggi e soggiorni amministratori			

The interface includes a sidebar with navigation options such as "Contabilità", "Crediti v. Clienti", "Debiti v. Fornitori", "Riga dell'ordine", "Contabilità generale", and "Inventario". The footer shows the user name "Guido Brugnara" and a "Configurazione" link.

DMS-Fax

- * Disponibile in Rete
- * Open Source
- * Trasmissione e ricezione FAX
- * FAX by e-mail (PDF)
- * Archiviazione ottica dei documenti

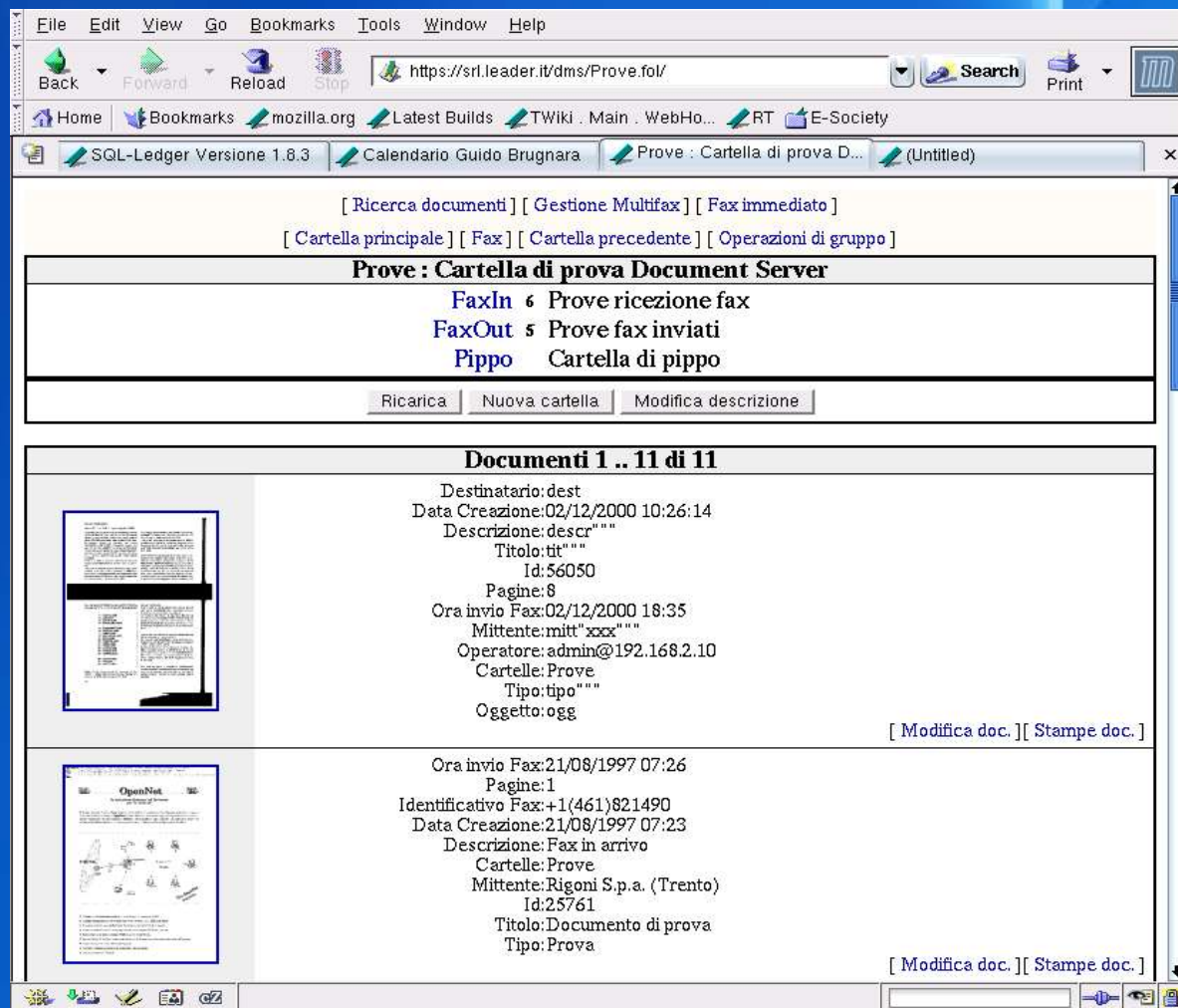

WTiki

- * Disponibile in Rete
- * Open Source
- * Collaborazione di gruppo
- * Controllo modifica e visibilità granulare
- * Motore di ricerca FullText

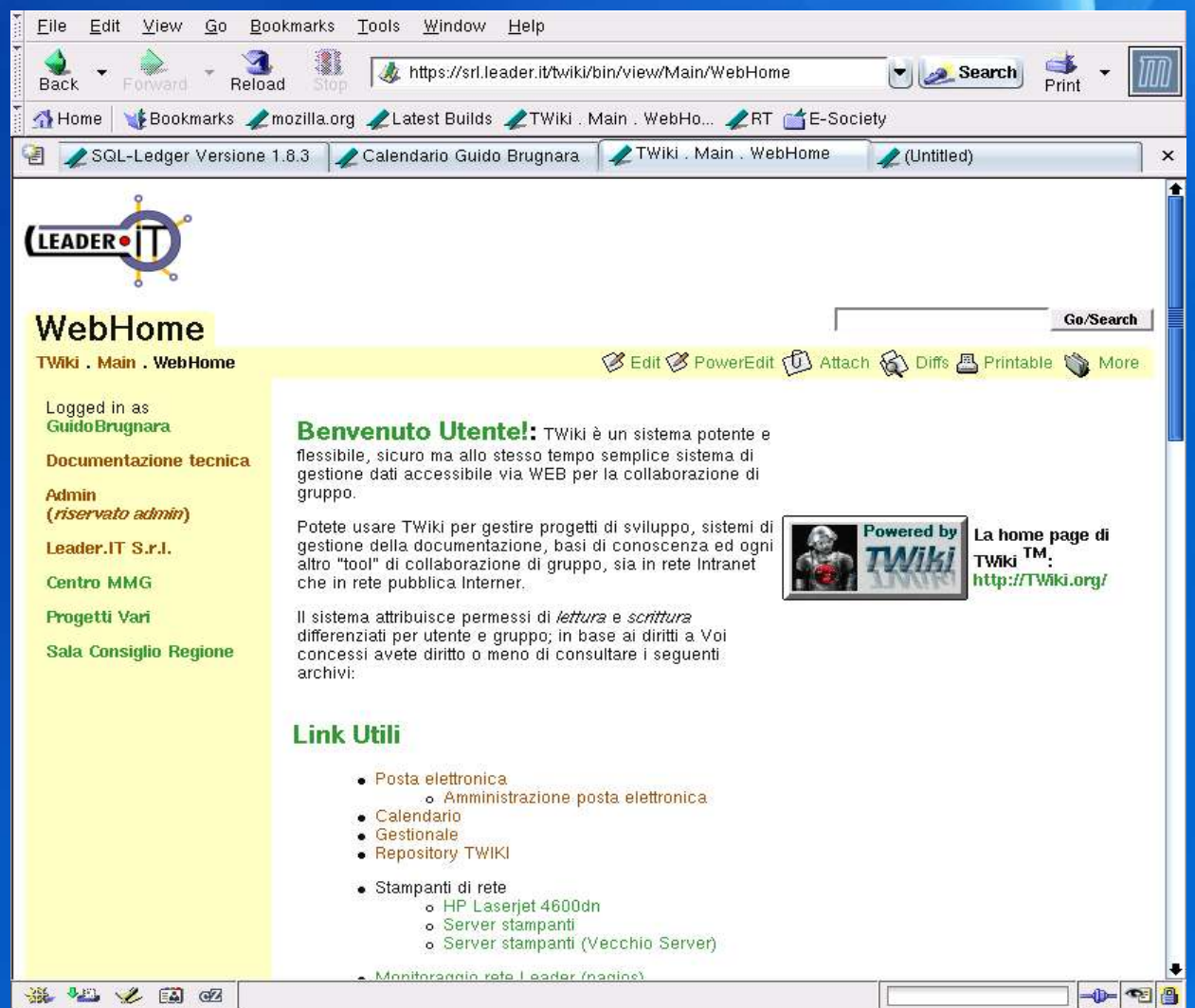

OpenOffice

* Open Source

- elaborazione testi
- fogli elettronici
- presentazioni
- disegno
- database

* Compatibile con i formati .doc .xls .ppt

Con OpenOffice & Linux una azienda copre il 90% delle necessità di automazione d'ufficio!

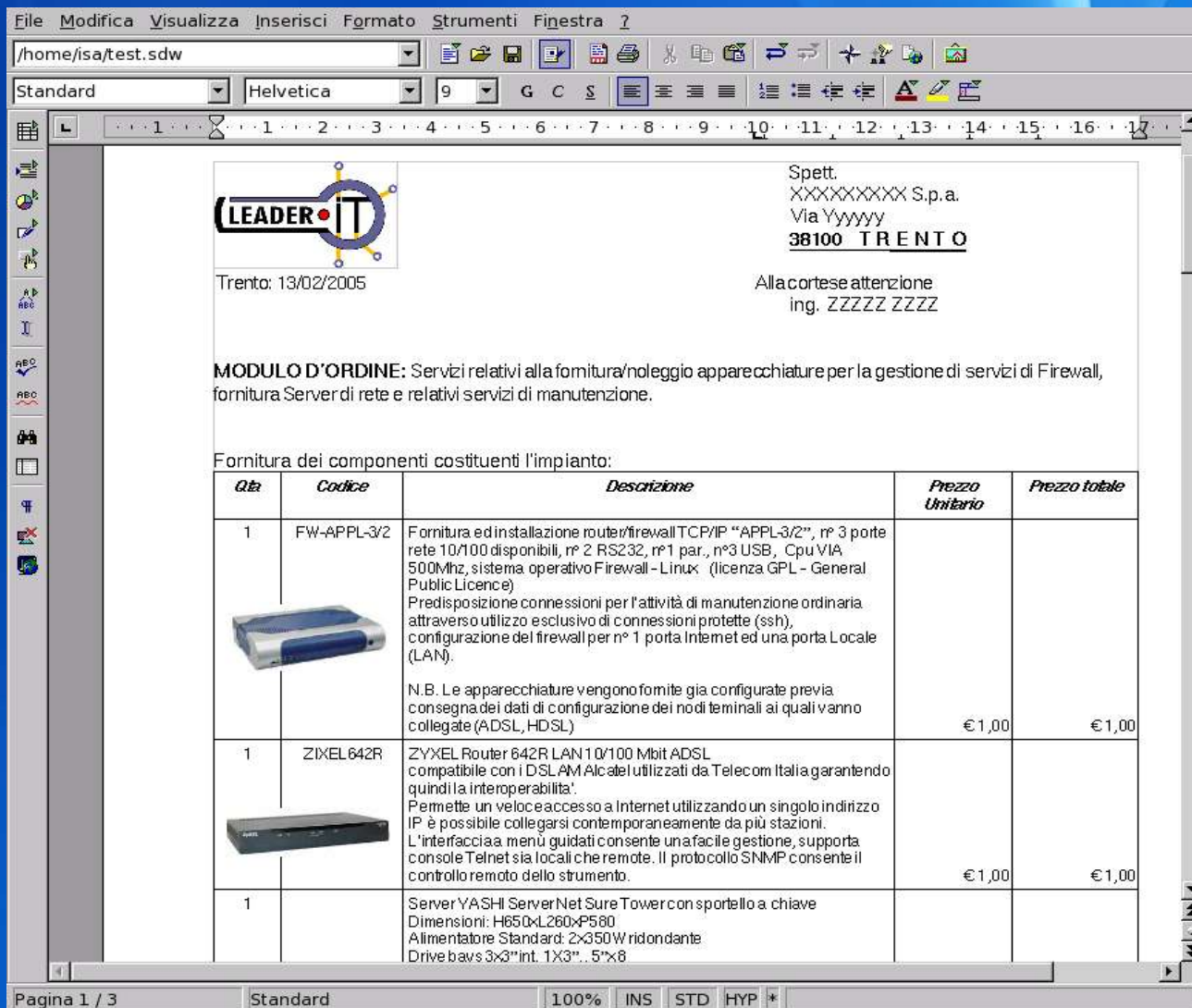

File Modifica Visualizza Inserisci Formato Strumenti Finestra ?

/home/isa/test.sdw

Standard Helvetica 9 G C S

Spett.
XXXXXXXXXX S.p.a.
Via Yyyyyy
38100 TRENTO

Trento: 13/02/2005

Alla cortese attenzione
ing. ZZZZZ ZZZZ

MODULO D'ORDINE: Servizi relativi alla fornitura/noleggio apparecchiature per la gestione di servizi di Firewall, fornitura Server di rete e relativi servizi di manutenzione.

Fornitura dei componenti costituenti l'impianto:

Qta	Codice	Descrizione	Prezzo Unitario	Prezzo totale
1	FW-APPL-3/2	 Fornitura ed installazione router/firewall TCP/IP "APPL-3/2", n° 3 porte rete 10/100 disponibili, n° 2 RS232, n° 1 par., n° 3 USB, Cpu VIA 500Mhz, sistema operativo Firewall - Linux (licenza GPL - General Public Licence) Predisposizione connessioni per l'attività di manutenzione ordinaria attraverso utilizzo esclusivo di connessioni protette (ssh), configurazione del firewall per n° 1 porta Internet ed una porta Locale (LAN). N.B. Le apparecchiature vengono fornite già configurate previa consegna dei dati di configurazione dei nodi terminali ai quali vanno collegate (ADSL, HDSL)	€ 1,00	€ 1,00
1	ZIXEL 642R	 ZYXEL Router 642R LAN 10/100 Mbit ADSL compatibile con i DSLAM Alcatel utilizzati da Telecom Italia garantendo quindi la interoperabilità. Permette un veloce accesso a Internet utilizzando un singolo indirizzo IP è possibile collegarsi contemporaneamente da più stazioni. L'interfaccia a menù guidati consente una facile gestione, supporta console Telnet sia locali che remote. Il protocollo SNMP consente il controllo remoto dello strumento.	€ 1,00	€ 1,00
1		Server YASHI Server Net Sure Tower con sportello a chiave Dimensioni: H650xL260xP580 Alimentatore Standard: 2x350W ridondante Drive bays 3x3"int. 1X3" .. 5"x8		

Pagina 1 / 3 Standard 100% INS STD HYP *

In futuro ...

* CÒMPIERE

- Open Source
- ERP - Enterprise Resource Planning
- CRM - Customer Relationship Management

* Maggiore integrazione base dati aziendale: sviluppo moduli CÒMPIERE ?

* Sviluppo piattaforma HTML gestione dati SQL, LDAP, Twiki, ... ?

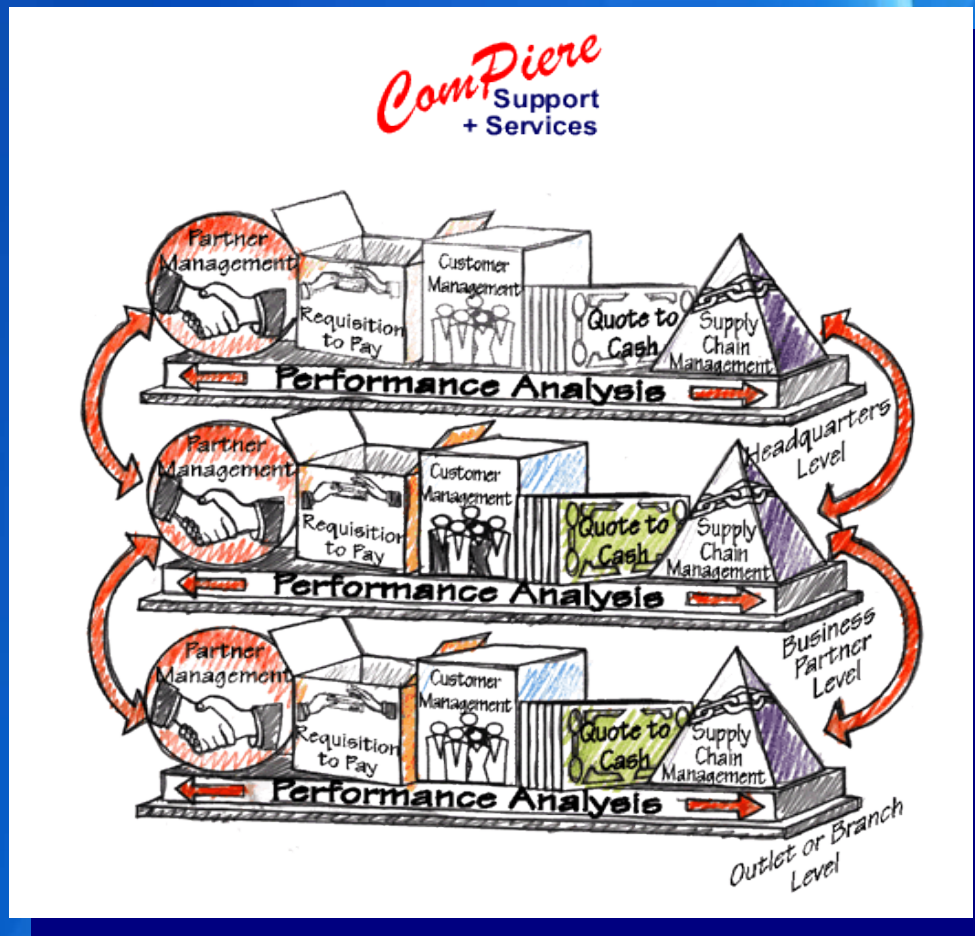

Grazie!

:-)